

PLAN LOCAL D'URBANISME

6.5 Patrimoine archéologique (Liste et Plan)

Approbation 2020



COMMUNE DE MARTIGNÉ-FERCHAUD



LISTE DES ZONES DE PROTECTIONS DEMANDEES AU PLU AU TITRE DE L'ARCHEOLOGIE

Service régional de
l'archéologie

vendredi 18 décembre 2015

MARTIGNE-FERCHAUD

N° de Zone	Nature de la zone demandée	Parcelles	Identification de l'EA
1	1	2015 : 2015 : ZI.36;ZI.44;ZI.46	5781 / 35 167 0001 / MARTIGNE-FERCHAUD / LA CHOUANNIERE / LA CHOUANNIERE / motte castrale / manoir / Moyen-âge
2	1	2015 : 0H.434à438;0H.502;0H.672;0H.817;XI.30;XI.61à63	22142 / 35 167 0028 / MARTIGNE-FERCHAUD / LE MOULIN DE SAINT-MORAND / LE MOULIN DE SAINT-MORAND / chemin / Epoque indéterminée
			5782 / 35 167 0002 / MARTIGNE-FERCHAUD / ETANG DE SAINT-MORAND / LE MOULIN DE SAINT MORAND / production métallurgique / bas fourneau / Moyen-âge
3	1	2015 : XN.66	7421 / 35 167 0003 / MARTIGNE-FERCHAUD / LA PILLARDIERE / LA PILLARDIERE / enclos funéraire / Epoque indéterminée ?
4	1	2015 : ZA.4;ZA.5;ZA.6;ZA.7;ZA.8	7422 / 35 167 0004 / MARTIGNE-FERCHAUD / LA JOUSSELINIERE / LA JOUSSELINIERE / exploitation agricole / Epoque indéterminée ?

N° de Zone	Nature de la zone demandée	Parcelles	Identification de l'EA
5	1	2015 : Place de la Mairie (DP)	8256 / 35 167 0007 / MARTIGNE-FERCHAUD / EGLISE SAINT-PIERRE / PLACE DE LA MAIRIE / église / Moyen-âge - Période récente
6	1	2015 : XS.22;XS.23;XS.7	9095 / 35 167 0010 / MARTIGNE-FERCHAUD / LA CHAUVINIÈRE / LA CHAUVINIÈRE / exploitation agricole / Age du fer
7	1	2015 : YW.58	10081 / 35 167 0011 / MARTIGNE-FERCHAUD / L'ANSAUDIÈRE / / menhir / Néolithique
8	1	2015 : YX.68	10083 / 35 167 0012 / MARTIGNE-FERCHAUD / LES PERRIÈRES / LES PERRIÈRES / menhir / Néolithique
9	1	2015 : XA.20;XA.82;YW.20;YW.23	13316 / 35 167 0014 / MARTIGNE-FERCHAUD / LA LANDE / LA PRIMAUDIÈRE / exploitation agricole / parcellaire / Age du fer
10	1	2015 : XB.18;XB.23;XB.26;XB.27;XB.29	13317 / 35 167 0015 / MARTIGNE-FERCHAUD / LE VERGER / LE VERGER / exploitation agricole / Age du fer - Epoque indéterminée
			14166 / 35 167 0016 / MARTIGNE-FERCHAUD / LA DEUMIÈRE / LA DEUMIÈRE / exploitation agricole / Age du bronze - Age du fer
11	1	2015 : ZO.16	16030 / 35 167 0017 / MARTIGNE-FERCHAUD / LA PRETRIE / LA PRETRIE / exploitation agricole / parcellaire / Age du fer - Gallo-romain
12	1	2015 : YR.35;YR.38;YR.40	17204 / 35 167 0018 / MARTIGNE-FERCHAUD / LA RIVIÈRE MONSIEUR / LA RIVIÈRE MONSIEUR / exploitation agricole / enclos funéraire / Age du fer
13	1	2015 : YP.80	19252 / 35 167 0019 / MARTIGNE-FERCHAUD / YVAY / YVAY / exploitation agricole / Second Age du fer

N° de Zone	Nature de la zone demandée	Parcelles	Identification de l'EA
14	1	2015 : WZ.2	20877 / 35 167 0020 / MARTIGNE-FERCHAUD / LE GRAND BUARD / LE GRAND BUARD / exploitation agricole / Gallo-romain
15	1	2015 : ZP.105;ZP.144;ZP.7	20878 / 35 167 0021 / MARTIGNE-FERCHAUD / LA VERRERIE FERRARD / LA VERRERIE FERRARD / exploitation agricole ? / Age du fer
16	1	2015 : WT.3;WT.4	20879 / 35 167 0022 / MARTIGNE-FERCHAUD / LES RIMBLIERES / LES RIMBLIERES / exploitation agricole / chemin ? / Age du fer
17	1	2015 : WR.1;WR.14;WR.17;WR.3	21376 / 35 167 0024 / MARTIGNE-FERCHAUD / LES ROBINIAUX / LES ROBINIAUX / production métallurgique / forge / Haut moyen-âge
			21377 / 35 167 0025 / MARTIGNE-FERCHAUD / LA PECAUDIERE / LA PECAUDIERE / habitat / Gallo-romain
18	1	2015 : WN.12à14;WN.16-17;WN.30;WN.37;WN.6	21378 / 35 167 0026 / MARTIGNE-FERCHAUD / LA GRANDE RAGEE / LA GRANDE RAGEE / habitat / Haut moyen-âge
			21379 / 35 167 0027 / MARTIGNE-FERCHAUD / LA GRANDE RAGEE / LA GRANDE RAGEE / Age du fer / fossés (réseau de)
19	1	2015 : 0H.525	22144 / 35 167 0029 / MARTIGNE-FERCHAUD / LE PLEIN BOIS / LE PLEIN BOIS / production métallurgique / Moyen-âge ?
20	1	2015 : XC.116;XC.136;XC.159;XC.30;XC.63;XC.94;XC.99	23484 / 35 167 0008 / MARTIGNE-FERCHAUD / LES GATELLIERES PIVERT / LES GATELLIERES PIVERT / exploitation agricole / Second Age du fer
			8255 / 35 167 0006 / MARTIGNE-FERCHAUD / LA LANDAIS / LA LANDAIS / dépôt / Age du bronze moyen - Age du bronze final

N° de Zone	Nature de la zone demandée	Parcelles	Identification de l'EA
21	1	2015 : AC.141;AC.386à390;AC.392;AC.461;AC.719à721;AC.948; DP : Place de l'Eglise	22394 / 35 167 0030 / MARTIGNE-FERCHAUD / SAINT SYMPHORIEN / LE BOURG / nécropole / coffre funéraire / Haut moyen-âge
22	1	2015 :AB.1à5;AB.7;AB.9;AB.261-262;AB.417-418;AB.439	22401 / 35 167 0032 / MARTIGNE-FERCHAUD / LE BOIS FEUILLET / LE BOIS FEUILLET / château non fortifié / château fort ? / Moyen-âge - Période récente
23	1	2015 : AB.151;AB.169-170;AB.172;AB.174à176;AB.289;AB.301à304;AB.312;AB.319-320;AB.344-345;AB.347; AB.469-470;AB.512-513;AB.515;AB.90-91	22408 / 35 167 0033 / MARTIGNE-FERCHAUD / LA MOTTE / LA MOTTE / motte castrale ? / Moyen-âge
24	1	2015 : YN.74;YN.75	22409 / 35 167 0034 / MARTIGNE-FERCHAUD / TAILLEPIED / TAILLEPIED / château fort ? / Moyen-âge

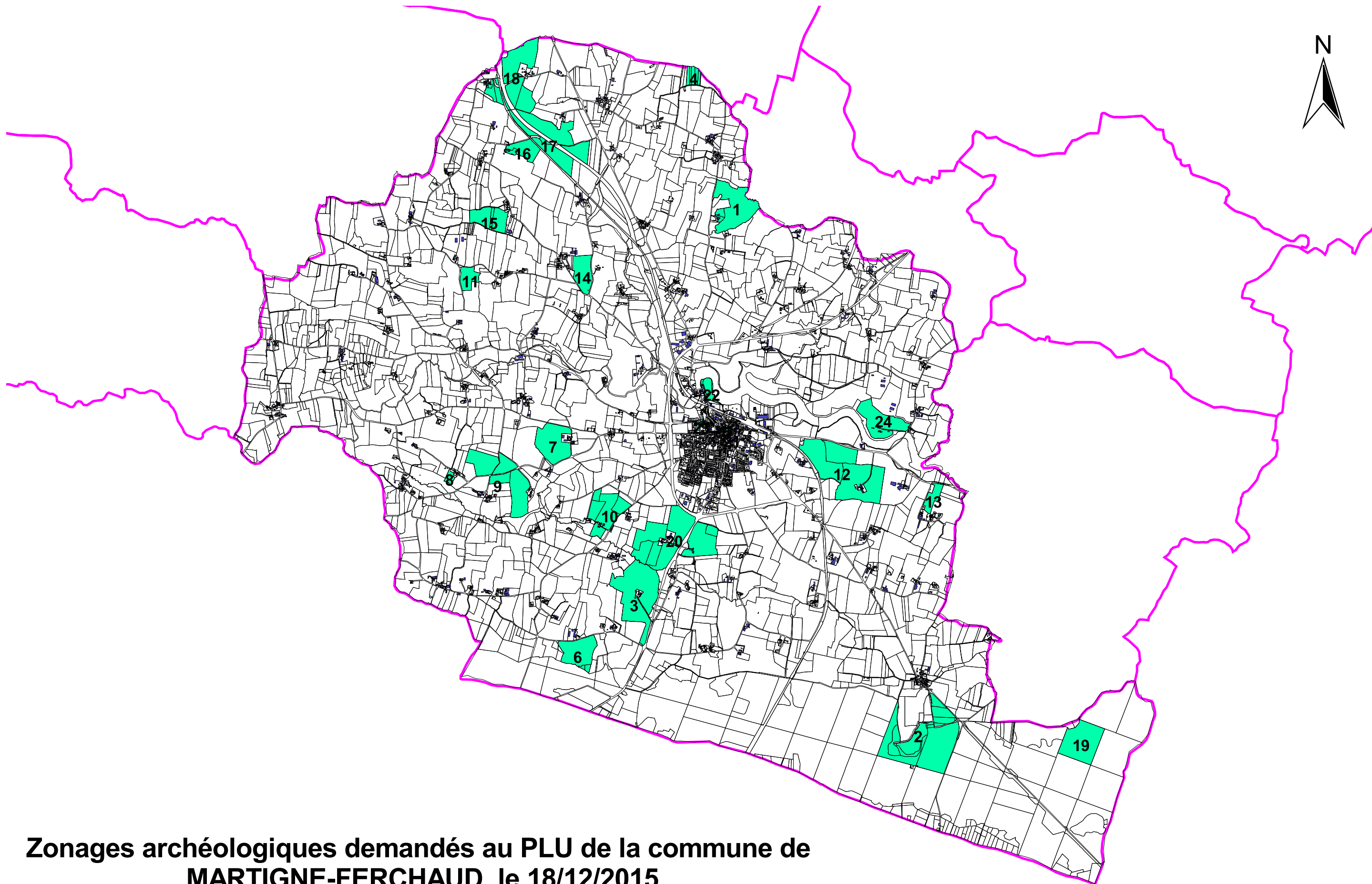

**Zonages archéologiques demandés au PLU de la commune de
MARTIGNE-FERCHAUD, le 18/12/2015**